

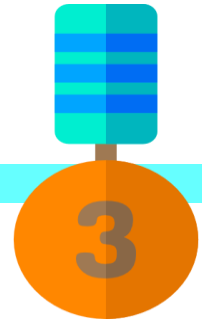

Unidad Educativa Privada Colegio Claret
Alto Hatillo.

TERCER GRADO

Lista de Útiles Escolares (2021 - 2022)



Estimados representantes.

Conscientes de la realidad que actualmente se vive y enfrenta cada miembro de nuestra comunidad, se ha considerado que los materiales solicitados deben ser los mínimos necesarios para el desarrollo de los programas académicos. Por tal motivo, se listarán insumos que permitan a los estudiantes desarrollar el acto educativo. *La modalidad de trabajo será la que dicte los recursos que estaremos utilizando y las estrategias que se implementarán para simplificar los costos y potenciar el aprendizaje mediante el uso de la tecnología.*

LISTA DE MATERIALES ESCOLARES

1 cartuchera con:



- 1 goma de borrar Nata.
- 1 sacapunta con depósito.
- Lápices de colores
- 2 lápices mongol N°2
- 1 bolígrafo rojo.
- 1 bolígrafo negro
- 1 regla plástica
- 1 pega de barra
- 1 tijera punta roma.
- 1 compás de precisión



PAPELERÍA

- 1 (un) cuaderno integral para trabajar **Lenguaje, Ciencias y Sociales**. Doble línea, grande y empastado. **"sin márgenes preestablecidos"**
- 1 cuaderno cuadriculado para **Matemática**. Tamaño: grande, grueso y empastado. Cuadros grandes 5x5 mm. Sin márgenes preestablecidos.
- 1 cuaderno de una línea grande, empastado **Educación en Valores**. (Puede usarse el mismo de este año escolar)
- 1 Carpeta marrón con gancho, forrada e identificada (Educación en Valores)
- 1 Cuaderno grande doble línea para **Inglés**.
- 1 Block de dibujo pequeño, con espiral (22,8 x 29,8 cm.).
- 1 Block de papel surtido.

- 1 Block de líneas
 - 1 Block cuadriculado.
 - 1 Carpeta con gancho
- } En presencialidad

- ✓ Los libros y cuadernos deben ser identificados con la asignatura correspondiente y forrados con papel contac transparente.

BIBLIOGRAFÍA RECOMENDADA



Guía Caracol Integral 3. Educación Básica. Editorial Santillana (sólo para consulta)

- Caligrafía sobre mi Tierra 3 – Ediciones Edinter
- Diccionario – Cualquier editorial.

Libros de lectura



Las lecturas se asignarán progresivamente durante el trimestre.

NORMAS DE OBLIGATORIO CUMPLIMIENTO.



Las nóminas y secciones de los alumnos serán publicadas al inicio del año escolar.



1. En presencialidad, la jornada escolar inicia a las 7:00 a.m. **La puerta principal del Colegio se cierra a las 7:00 a.m.**
2. En virtualidad, las conexiones comienzan según el horario de cada sección.
3. Se toma asistencia diaria
4. Se supervisa el uso audífonos y activación de la cámara

EN CUANTO AL UNIFORME ESCOLAR:

Para las niñas: Cabello debidamente recogido.

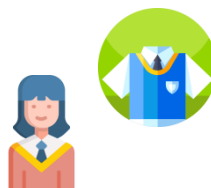

De la franela:

La franela del uniforme debe ser de tipo *chemise* del color que corresponda al nivel de educación que cursa el alumno(a) e identificada con el sello del Colegio (cosido o bordado).

Educación Básica **Primaria**

blanco

La franela debe llevarse por dentro del pantalón. Si se usa camiseta o guarda camisa, esta debe ser blanca, de manga corta, que no sobresalga del uniforme.

Del pantalón:

Debe ser **azul marino**, de algodón, poliéster o gabardina, de corte recto, no ajustado, sin adornos ni bolsillos laterales a media pierna y con el ruedo adecuado a la estatura. Debe ser utilizado **a la cintura**, con correa negra o marrón, por todos los estudiantes.

Del suéter y la chaqueta:

El suéter debe ser completamente azul marino, cerrado, cuello en V, sin bolsillos, sin botones, **sin capucha**, con el diseño y emblema del Colegio debidamente cosido.

- ✓ Los suéteres del Plantel deben llevar bordados el nombre y apellido del alumno al lado derecho a la altura del sello. **Igualmente los bultos y loncheras deben estar debidamente identificados. Por favor colaborar con este punto.**

Del uniforme de educación física:

Deberá utilizarse siguiendo las siguientes características: 1. **Del pantalón:** Mono de algodón, de color azul marino, sin ningún tipo de emblema, logotipo o adorno (en especial franjas laterales de colores o bolsillos laterales). Que no quede ajustado al cuerpo, ni ajustado a la cadera y que esté adaptado a la estatura del alumno. 2. **De la franela:** Franela de algodón, con manga corta, de color blanca e identificada con el escudo deportivo del colegio.

Del calzado:

Los zapatos de uso diario en el colegio deben ser completamente cerrados, de color negro o marrón oscuro, incluyendo la suela. Si el zapato tiene trenzas, las debe tener puestas todo el tiempo. Es obligatorio el uso de medias blancas, negras o azules oscuras unicolores (que no sean medias tobilleras, ni con rayas). Para las niñas y adolescentes, no está permitido el uso de zapatos con tacón alto.